

Expeditionen

Fastighetsskötaren Zaher Mirza har arbetstid vardagar mellan kl 8.00 – 12.00

Expeditionen är öppen vardagar 09-10 för felanmälan, nyckelbrickor och nycklar.

På andra tider än ovanstående görs felanmälan på tel: 079 341 63 97 eller genom att lägga en lapp i brevlådan på expeditionen, Albyvägen 13, nb

Felanmälan kan också göras på hemsidan www.albyhus3.se

Vid akuta problem, t ex vattenläcka kontaktas Riksbyggens Jour 0771 860 860

Vid störningar efter 22.00 ring Störningsjouren 08-568 214 00

Riksbyggens Bostadsadministration

Har du frågor som rör överlåtelse, hyresavtal, anstånd, autogiro, parkeringsplatser m m ska du ringa 0771-860 860. Eller gå in på www.riksbyggen.se, där finns mycket bra information.

Brf Albyhus 3 informerar

mars 2026



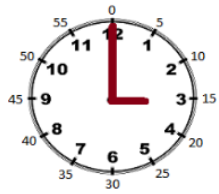

Sommartid 2026

Nu är det dags, söndag 29 mars är det sommartid som gäller. Vi ställer fram klockan 1 timme. Klockan 2 blir klockan 3.

Extra stämma

Vi har nu fått protokollet från vår extra stämma, som hölls 26 februari. Som ordförande valdes Lars-Olof Pettersson från Riksbyggens Intresseförening. Så snart protokollet är signerat så läggs det upp på vår hemsida.

www.albyhus3.se

Terrasserna

Terrasserna öppnas upp igen 1 april. Då kan vi sitta på terrassen och gassa i solen och kanske grilla en köttbit.

Samma regler som tidigare gäller, du plockar undan skräpet och du vevar upp markiserna. Och naturligtvis tömmer du sopkorgen. Det finns en extra säck i botten på kärlet.

Grillning får inte ske på balkongen eller på lekplatserna.
OBS! Glöm inte bort att flytta låsbrickan.

Nu har vi börjat samla in matavfall

Och jag är förvånad över att det går så bra. Nu gäller det bara att se skillnad på de olika kärlen. Den bruna påsen ska läggas i det gröna sopkärlet med lock och inte kastas på golvet.

Sandsopning

Sanden ska bort från våra gångvägar och parkeringar. Vi börjar med sandsopning omkr 30 mars och det är bra om du hjälper till att sopa sanden på din parkeringsplats så den ligger utanför parkeringsrutan, då blir det lättare för sopbilen att samla upp.

Evigt återkommande frågor

Nedskräpning runt våra fastigheter

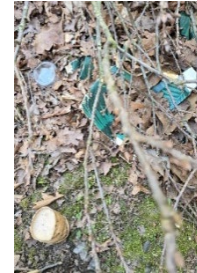

Det här kan du hitta bakom våra hus. Kanske är det så att vi tror att råttor, möss och rådjur ska återanvända vårt skräp. Nej ner till soprummet med det.

Tvättstugorna

Varför är det så svårt att förstå att tvättstugorna måste städas efter varje tvättpass? Rensa filter i torkskåp och tumlare, torka av maskinerna och golv.

De tillhör oss alla och alla har ansvar för att de sköts. Det är inte roligt att komma ner en lördagsmorgon och någon har lämnat efter sig en hög med tvättkläder.

Vem ska ta hand om det?

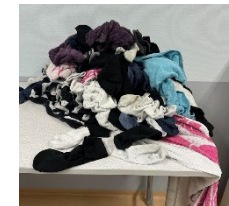

Kundvagnar

Drar du hem den ska den tas tillbaka till affären. Det är inte meningen att föreningen ska betala för borttransport. OBS! Alla kostnader kommer i slutändan att läggas till din månadskostnad.

Gå ut i vårsolen
Önskar Styrelsen Brf Albyhus3